

## Template แบบฟอร์มสรุปรายงานผลการดำเนินงานตามเป้าหมาย กพอ.ทร. ปี 68 ของอนุฯ กลุ่ม 4

### 1. ชื่อกลุ่ม / อนุฯ กลุ่ม

กลุ่ม 4 โครงการพัฒนาศูนย์บริการทางการแพทย์ (MEDICAL HUB) รพ.สมเด็จพระนางเจ้าสิริกิติ์ พร. และโครงการศูนย์การแพทย์ฉุกเฉินทางทะเล รพ.อาภากรเกียรติวงศ์ รฐท.สส.

### 2. เป้าหมาย กพอ.ทร. ที่เกี่ยวข้อง

พัฒนา รพ.สมเด็จพระนางเจ้าสิริกิติ์ พร. ให้เป็น Smart Hospital มุ่งสู่การเป็น Health care center โดยนำผลการศึกษาความเป็นไปได้ใช้ประกอบการเจรจาร่วมทุนกับเอกชนหรือให้เอกชนลงทุน ภายใต้การใช้กฎหมายพิเศษของ EEC ดำเนินการ และพัฒนา รพ.อาภากรเกียรติวงศ์ รฐท.สส. ให้เป็นศูนย์การแพทย์ฉุกเฉินทางทะเล ตามแผนงานที่กำหนด

### 3. โครงการ/ภารกิจที่ดำเนินการ

#### 3.1 โครงการพัฒนาศูนย์บริการทางการแพทย์ (MEDICAL HUB) รพ.สมเด็จพระนางเจ้าสิริกิติ์ พร.

โครงการที่ 1 ก่อสร้างหอพักนิสิตนักศึกษาแพทย์ 79 ห้อง

โครงการที่ 2 ซ่อมแซมห้องสมุดอิเล็กทรอนิกส์ อาคารพิเคราะห์และบำบัดโรค

โครงการที่ 3 ร่วมลงทุนกับภาคเอกชน เพื่อก่อสร้างอาคารบริการสุขภาพนานาชาติ

#### 3.2 โครงการศูนย์การแพทย์ฉุกเฉินทางทะเล รพ.อาภากรเกียรติวงศ์ รฐท.สส.

โครงการที่ 1 ศูนย์อบรมทักษะการแพทย์ฉุกเฉิน

โครงการที่ 2 พัฒนาระบบอำนวยความสะดวก

โครงการที่ 3 พัฒนาปฏิบัติการแพทย์ฉุกเฉินครบวงจร (ทางบก ทางทะเล อากาศยาน)

#### 4. งานที่ดำเนินการ

##### 4.1 โครงการพัฒนาศูนย์บริการทางการแพทย์ (MEDICAL HUB) รพ.สมเด็จพระนางเจ้าสิริกิติ์ พร.

โครงการที่ 1 ก่อสร้างหอพักนิสิตนักศึกษาแพทย์ 79 ห้อง รพ.สมเด็จพระนางเจ้าสิริกิติ์ พร.					
งานที่ต้องทำ	% น้ำหนัก	วันที่เริ่มงาน	วันที่คาดว่าจะเสร็จงาน	วันที่เสร็จงานจริง ๆ	สถานะ
รพ.สก.ทำหนังสือให้ชย.ทร.เขียนแบบ 90 วัน	10%	1/ต.ค./24	31/ธ.ค./24	31/ธ.ค./24	เสร็จแล้ว
ชย.ทร.ส่งแบบคืน	15%	2/ม.ค./25	31/ม.ค./25	14/ม.ค./25	เสร็จแล้ว
รพ.สก.ส่งแบบขออนุมัติใช้แบบผ่านกบ.ทร.	10%	3/ก.พ./25	31/มี.ค./25	14/มี.ค./25	เสร็จแล้ว
วิจารณ์ร่าง	10%	1/เม.ย./25	17/เม.ย./25		อยู่ในกำหนด
อุทธรณ์/ประกาศผู้ชนะ	15%	18/เม.ย./25	15/พ.ค./25		อยู่ในกำหนด
ทำสัญญา	10%	16/พ.ค./25	30/พ.ค./25		อยู่ในกำหนด
ดำเนินการก่อสร้าง 600 วัน	30%	2/มิ.ย./25	31/มี.ค./27		อยู่ในกำหนด
	100%				
โครงการที่ 2 ซ่อมแซมห้องสมุดอิเล็กทรอนิกส์ อาคารพิเคราะห์และบำบัดโรค รพ.สมเด็จพระนางเจ้าสิริกิติ์ พร.					
งานที่ต้องทำ	% น้ำหนัก	วันที่เริ่มงาน	วันที่คาดว่าจะเสร็จงาน	วันที่เสร็จงานจริง ๆ	สถานะ
ซ่อมแซมห้องสมุดอิเล็กทรอนิกส์ อาคารพิเคราะห์และบำบัดโรค	100%				
ศูนย์แพทยศาสตรปรับปรุงแก้ไขTOR	20%	1/ต.ค./24	29/พ.ย./24	29/พ.ย./24	เสร็จแล้ว
ทำเรื่องจัดซื้อจัดจ้าง	10%	2/ธ.ค./24	31/ม.ค./25	31/ม.ค./25	เสร็จแล้ว
ลงระบบ e-bid/วิจารณ์ร่าง	10%	3/ก.พ./25	14/มี.ค./25	14/มี.ค./25	เสร็จแล้ว
อุทธรณ์/ประกาศผู้ชนะ	10%	17/ก.พ./25	17/เม.ย./25		อยู่ในกำหนด
ทำสัญญา	10%	18/เม.ย./25	30/เม.ย./25		อยู่ในกำหนด
ดำเนินการก่อสร้าง 120 วัน	30%	1/พ.ค./25	31/ส.ค./25		อยู่ในกำหนด
รับมอบห้องสมุด	10%	1/ก.ย./25	30/ก.ย./25		อยู่ในกำหนด
	100%				

โครงการที่ 3 ร่วมลงทุนกับภาคเอกชน เพื่อก่อสร้างอาคารบริการสุขภาพนานาชาติ รพ.สมเด็จพระนางเจ้าสิริกิติ์ พร.					
งานที่ต้องทำ	% น้ำหนัก	วันที่เริ่มงาน	วันที่คาดว่าจะเสร็จงาน	วันที่เสร็จงานจริงๆ	สถานะ
ประชุมคณะอนุกรรมการกลุ่ม 4	20%	16/ธ.ค./24	14/ม.ค./25	14/ม.ค./25	เสร็จแล้ว
ศึกษาดูงานรพ.ปลวกแดง	20%	15/ม.ค./25	28/ก.พ./25	17/ก.พ./25	เสร็จแล้ว
ศึกษาแนวทางการสร้างรพ.ในรูปแบบ PPP (ขอคำแนะนำจาก สกพอ. และขอคำแนะนำจาก กบรส.สธ.)	20%	1/มี.ค./25	30/เม.ย./25		อยู่ในกำหนด
จัดทำ workshop ร่วมกับเอกชนที่สนใจกับอนุกรรมการกลุ่ม 4	20%	1/พ.ค./25	30/มิ.ย./25		อยู่ในกำหนด
จัดประชุมสัมมนาสกพอ.เพื่อเขียนโครงการ PPP นำเสนอต่อสกพอ.และ ครม. ทบทวนรายละเอียดเพื่อเตรียมร่าง TOR	20%	1/ก.ค./25	30/ก.ย./25		อยู่ในกำหนด
	100%				

#### 4.2 โครงการศูนย์การแพทย์ฉุกเฉินทางทะเล รพ.อาภากรเกียรติวงศ์ รฐท.สส.

โครงการที่ 1 ศูนย์อบรมทักษะการแพทย์ฉุกเฉิน รพ.อาภากรเกียรติวงศ์ รฐท.สส.					
งานที่ต้องทำ	% น้ำหนัก	วันที่เริ่มงาน	วันที่คาดว่าจะเสร็จงาน	วันที่เสร็จงานจริงๆ	สถานะ
จัดตั้งคณะกรรมการศูนย์การอบรม CPR & BLS ตามมาตรฐาน สพฉ.	30%	1/ต.ค./24	31/ม.ค./25	28/ม.ค./25	เสร็จแล้ว
ประเมินตนเอง พัฒนาความพร้อมครูสอนอบรม CPR & BLS ตามมาตรฐาน สพฉ.	20%	1/ก.พ./25	30/มิ.ย./25		อยู่ในกำหนด
แต่งตั้งคณะกรรมการฝึกอบรมการอบรมหลักสูตร MALS , MEMS ได้	30%	1/ต.ค./24	31/ม.ค./25	28/ม.ค./25	เสร็จแล้ว
ดำเนินฝึกอบรมหลักสูตร MALS, MEMS ได้	10%	1/ก.พ./25	30/พ.ค./25		อยู่ในกำหนด
การขออนุมัติจัดการอบรมบุคลากรนอก ทร.	10%	1/ก.ค./25	31/ก.ค./25		อยู่ในกำหนด
	100%				

โครงการที่ 2 พัฒนาระบบอำนวยการแพทย์ รพ.อาภากรเกียรติวงศ์ รฐท.สส.

งานที่ต้องทำ	% น้ำหนัก	วันที่เริ่มงาน	วันที่คาดว่าจะ เสร็จงาน	วันที่เสร็จงาน จริงๆ	สถานะ
กำหนดแพทย์อำนวยการฉุกเฉิน และผู้จ่าย งาน ปฏิบัติงานมาตรฐานชุดปฏิบัติอำนวยการ การแพทย์ฉุกเฉิน	10%	1/ต.ค./24	31/ม.ค./25	28/ม.ค./25	เสร็จแล้ว
กำหนดผู้ประสานงาน และผู้รับแจ้งเหตุชุด ปฏิบัติอำนวยการแพทย์ฉุกเฉิน	5%	1/ก.พ./25	31/ส.ค./25		อยู่ในกำหนด
ร่างคู่มือการแพทย์ฉุกเฉินในเรือ ระบบ การแพทย์ฉุกเฉินในเรือหลวง ทร.	10%	1/ต.ค./24	31/ม.ค./25	28/ม.ค./25	เสร็จแล้ว
จัดประชุมจัดทำแนวทางการปฏิบัติกรณี เจ็บป่วยฉุกเฉินในเรือ และรวบรวมฐานข้อมูล	10%	1/ต.ค./25	31/ส.ค./25	25/มี.ค./25	เสร็จแล้ว
กำหนดแนวทางการส่งกลับสายแพทย์พื้นที่ ภาคใต้	10%	1/ก.พ./25	28/ก.พ./25	28/ก.พ./25	เสร็จแล้ว
กำหนดแนวทางการส่งกลับสายแพทย์พื้นที่ กจต.	10%	1/พ.ย./24	30/พ.ย./24	30/ม.ค./25	เสร็จแล้ว
จัดทำระบบอำนวยการอุบัติเหตุหมู่ทางทะเล แผนอุบัติเหตุหมู่ทางทะเล	10%	1/ต.ค./24	31/ม.ค./25	28/ม.ค./25	เสร็จแล้ว
แผนอุบัติเหตุหมู่ทางบก	10%	1/ต.ค./24	31/ม.ค./25	28/ม.ค./25	เสร็จแล้ว
การฝึกอบรมทวนองค์บุคคล และการฝึกซ้อม ระหว่างหน่วยงาน	5%	1/มี.ค./25	31/พ.ค./25		อยู่ในกำหนด
ร่างคู่มืออำนวยการแพทย์ฉุกเฉินในเรือ	10%	1/ต.ค./24	31/ม.ค./25	28/ม.ค./25	เสร็จแล้ว
ประชุมประชาพิจารณ์ ร่างคู่มือ แนวทาง อำนวยการศูนย์ส่งการจังหวัด	10%	1/ก.พ./25	31/ส.ค./25		อยู่ในกำหนด
	100%				

โครงการที่ 3 พัฒนาปฏิบัติการแพทย์ฉุกเฉินครบวงจร (ทางบก ทางทะเล อากาศยาน) รพ.อาภากรเกียรติวงศ์ รฐ.สส.					
งานที่ต้องทำ	% น้ำหนัก	วันที่เริ่มงาน	วันที่คาดว่าจะเสร็จงาน	วันที่เสร็จงานจริงๆ	สถานะ
ขึ้นทะเบียนหน่วยปฏิบัติการ ALS การปฏิบัติการแพทย์ฉุกเฉินทางบก	20%	1/ต.ค./24	31/ม.ค./25	28/ม.ค./25	เสร็จแล้ว
แนวทางบริหารกำลังพลชุดปฏิบัติการแพทย์ฉุกเฉินทางทะเล	20%	1/ต.ค./24	31/ม.ค./25	28/ม.ค./25	เสร็จแล้ว
อบรมหลักสูตร B-HEMS	20%	1/ก.พ./25	30/เม.ย./25	20/ก.พ./25	เสร็จแล้ว
ประเมินตนเองเป็นหน่วย Sky doctor การแพทย์ฉุกเฉินด้วยอากาศยาน	10%	1/ก.พ./25	30/เม.ย./25		อยู่ในกำหนด
จัดทำแผนพัฒนาชุดปฏิบัติการ จัดหาอุปกรณ์ลำเลียงทางอากาศยาน (เพิ่มเติม)	20%	1/เม.ย./25	30/ก.ย./25		อยู่ในกำหนด
ประสานกองสนับสนุน สพฉ. ขึ้นทะเบียนกำลังพลเรือในหน่วยปฏิบัติการ	10%	1/ม.ค./25	31/ส.ค./25		อยู่ในกำหนด
	100%				

## 5. ความสำเร็จของกลุ่ม ไตรมาส 2

### 5.1 โครงการพัฒนาศูนย์บริการทางการแพทย์ (MEDICAL HUB) รพ.สมเด็จพระนางเจ้าสิริกิติ์ พร.

#### ผลสัมฤทธิ์ที่เกิดขึ้น

#### โครงการที่ 1 ก่อสร้างหอพักนิสิตนักศึกษาแพทย์ 79 ห้อง

สามารถดำเนินการในการเสนอตำบลที่ และของงบประมาณสปช.ทร. ได้ ซึ่งเมื่ออนุมัติจะสามารถดำเนินการจัดซื้อจัดจ้างในการก่อสร้างได้

#### โครงการที่ 2 ซ่อมแซมห้องสมุดอิเล็กทรอนิกส์ อาคารพิเคราะห์และบำบัดโรค

ได้ดำเนินขั้นตอนจัดซื้อจัดจ้างเพื่อให้ได้ผู้ประกอบการในเดือนเมษายน 68

#### โครงการที่ 3 ร่วมลงทุนกับภาคเอกชน เพื่อก่อสร้างอาคารบริการสุขภาพนานาชาติ

1. สามารถทราบขั้นตอนการทำ PPP และนำมาประชุม เพื่อปรับ Timeline ขั้นตอนต่างๆตามความเป็นจริง
2. สามารถวางแผนขั้นตอนในการทำงานครั้งต่อไป ได้อย่างชัดเจนมากขึ้น
3. ทำให้มี connection กับโรงพยาบาลอื่นๆ ที่ทำ PPP เหมือนกัน

## 5.1 โครงการศูนย์การแพทย์ฉุกเฉินทางทะเล รพ.อาภากรเกียรติวงศ์ รฐท.สส.

### ผลสัมฤทธิ์ที่เกิดขึ้น

#### โครงการที่ 1 ศูนย์อบรมทักษะการแพทย์ฉุกเฉิน

ศูนย์การแพทย์ฉุกเฉินทางทะเล มีบุคลากรครูผู้สอนหลักสูตร CPR & BLS , MALS , MEMS

เป็นไปตามมาตรฐาน

#### โครงการที่ 2 การพัฒนาระบบอำนวยความสะดวกด้านการแพทย์

มีระบบอำนวยความสะดวกด้านการแพทย์ มีบุคลากร มีอุปกรณ์ และฐานข้อมูลในการเชื่อมโยง ซึ่งสามารถใช้อำนวยความสะดวกด้านการแพทย์ได้

#### โครงการที่ 3 การพัฒนาการปฏิบัติการแพทย์ฉุกเฉินครบวงจร (ทางบก ทางทะเล อากาศยาน)

มีชุดปฏิบัติการแพทย์ฉุกเฉินที่ครอบคลุมทั้ง 3 มิติ (ทางบก ทางทะเล อากาศยาน) ให้เป็นไปตามมาตรฐานการแพทย์ฉุกเฉิน

## 6. ภาพประกอบ

### 6.1 โครงการพัฒนาศูนย์บริการทางการแพทย์ (MEDICAL HUB) รพ.สมเด็จพระนางเจ้าสิริกิติ์ พร.

#### โครงการที่ 1 ก่อสร้างหอพักนิสิตนักศึกษาแพทย์ 79 ห้อง

**1. โครงการหอพักนิสิตนักศึกษาแพทย์ 79 ห้อง งบ. 95 ล้านบาท**

วันที่ 7 กรกฎาคม 2567  
ร่วมสำรวจพื้นที่กับทีมสถาปนิก กองออกแบบ ขย.ทร

**1. โครงการหอพักนิสิตนักศึกษาแพทย์ 79 ห้อง งบ. 95 ล้านบาท**

ผู้ออกแบบโครงการ กองออกแบบ ขย.ทร.  
ใช้แบบเดียวกับวังนันทอุทยาน กองทัพอเรือ

**โครงการก่อสร้างหอพักนิสิตแพทย์ 79 ห้อง  
โรงพยาบาลสมเด็จพระนางเจ้าสิริกิติ์ กรมแพทย์**

- อาคารสูง 6 ชั้น ขึ้นข้างบนตั้งจอดรถ จำนวน 1 อาคาร ห้องพัก 79 ห้อง
- แบบเชื่อมปริมาณงานของ ขย.ทร. หมายเลข 67-7A-043.66-2-067
- โครงการก่อสร้างอาคารพักนิสิตแพทย์ รพ.สมเด็จพระนางเจ้าสิริกิติ์
- วงเงิน 95,000,000 บาท

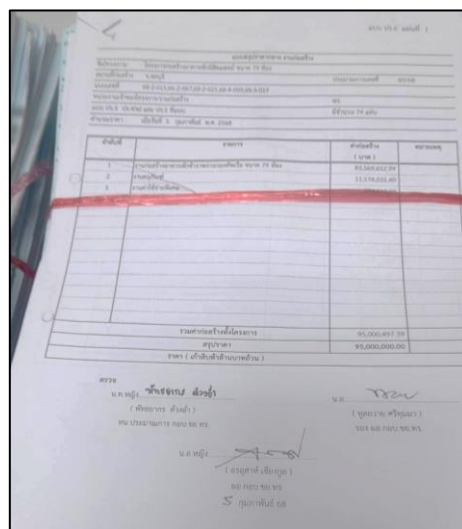
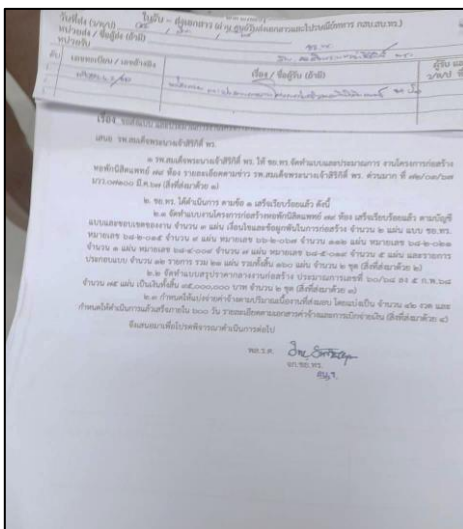

เอกสาร พร. ระเบียบร้อย เสนอจก.พร.  
เพื่อเสนอ สปช.ทร.เพื่อทำข้อตกลงกับ  
สำนักงานประมาณ

## โครงการที่ 2 ซ่อมแซมห้องสมุดอิเล็กทรอนิกส์ อาคารพิเคราะห์และบำบัดโรค

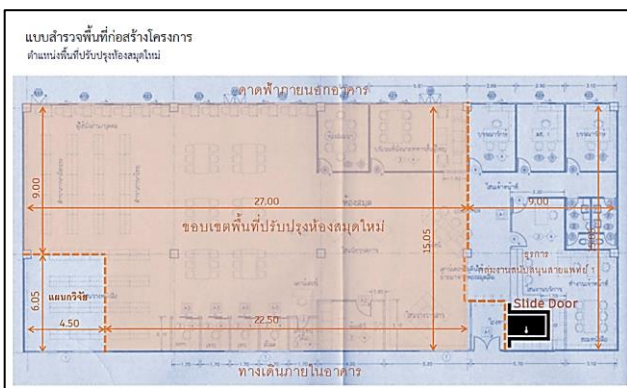

### โครงการที่ 3 ร่วมลงทุนกับภาคเอกชน เพื่อก่อสร้างอาคารบริการสุขภาพนานาชาติ









## สรุปการไปศึกษาดูงานโครงการยกระดับ รพ.ปลวกแดง 2 ระยอง

ในวันที่ 7 ก.พ. 68

### Action plan ปี 68 ฉบับเดิมก่อนไปศึกษาดูงานรพ.ปลวกแดง 2



ลำดับ	กิจกรรม (ต่อ)	ปี 67												ปี 68												งบ ประมาณ (บาท)	หน่วย รับผิดชอบ	ระยะ เวลา
		ไตรมาส 1						ไตรมาส 2						ไตรมาส 3						ไตรมาส 4								
		ต.ค.	พ.ย.	ธ.ค.	ม.ค.	ก.พ.	มี.ค.	เม.ย.	พ.ค.	มิ.ย.	ก.ค.	ส.ค.	ก.ย.	ก.ค.	ส.ค.	ก.ย.	ก.ค.	ส.ค.	ก.ย.									
3	โครงการร่วมลงทุนกับภาคเอกชนเพื่อก่อสร้างอาคารบริการสุขภาพนานาชาติ				ประชุมคณะอนุกรรมการกลุ่ม 4				จัดทำ Market Sounding ภาคเอกชนที่สนใจ และมีความศักยภาพ				จัดบรรยายผลการศึกษา ทำเวิร์กช็อปร่วมกับภาคเอกชนที่สนใจกับอนุกรรมการกลุ่ม 4				คัดเลือกภาคเอกชนที่มีศักยภาพและมีความพร้อมในการลงทุนและการบริหาร				จัดทำร่างบันทึกข้อตกลงความร่วมมือระหว่างทร.กับภาคเอกชนที่ได้รับคัดเลือก มีความพร้อม	ลงนามข้อตกลงระหว่าง รพ.สมเด็จพระนางเจ้าสิริกิติ์ พร.กับภาคเอกชน 1 ฉบับ		รพ.สก./ภาคเอกชน				

### Action plan ปี 68 ฉบับแก้ไขหลังไปศึกษาดูงานรพ.ปลวกแดง

ลำดับ	กิจกรรม (ต่อ)	ปี 67												ปี 68												งบประมาณ (บาท)	หน่วย รับผิดชอบ	ระยะเวลา
		ไตรมาส 1						ไตรมาส 2						ไตรมาส 3						ไตรมาส 4								
		ต.ค.	พ.ย.	ธ.ค.	ม.ค.	ก.พ.	มี.ค.	เม.ย.	พ.ค.	มิ.ย.	ก.ค.	ส.ค.	ก.ย.	ก.ค.	ส.ค.	ก.ย.	ก.ค.	ส.ค.	ก.ย.									
3	โครงการร่วมลงทุนกับภาคเอกชนเพื่อก่อสร้างอาคารบริการสุขภาพนานาชาติ				ประชุมคณะอนุกรรมการกลุ่ม 4				ศึกษากฎหมายและระเบียบที่เกี่ยวข้องพร้อมแนวทางแก้ไข ข้อขัดข้องในการดำเนินการทำ PPP				จัดทำเวิร์กช็อปร่วมกับภาคเอกชนที่สนใจกับอนุกรรมการกลุ่ม 4				คัดเลือกภาคเอกชนที่มีศักยภาพและมีความพร้อมในการลงทุนและการบริหาร				จัดประชุมร่วมกับสทพ. เพื่อเขียนโครงการ PPP นำเสนอต่อ ครม. และเตรียมร่าง TOR เพื่อคัดเลือกภาคเอกชนที่มีความพร้อมในการลงทุนและการบริหาร		รพ.สก./ภาคเอกชน					



## 6.2 โครงการศูนย์การแพทย์ฉุกเฉินทางทะเล รพ.อากาศเรียวตวิงส์ ฐท.สส.

### โครงการที่ 1 ศูนย์อบรมทักษะการแพทย์ฉุกเฉิน



**โรงพยาบาลอากาศเรียวตวิงส์**  
**ฐานทัพเรือสัตหีบ**  
**Abhakornkiartiwong Hospital**  
วันอังคารที่ 25 มีนาคม 2568

**กองนาวิกเวชกิจ รพ.อากาศเรียวตวิงส์ ฐท.สส.**  
บรรยายให้ความรู้และฝึกอบรบการปฐมพยาบาล การช่วยฟื้นคืนชีพขั้นพื้นฐาน (CPR) และการใช้เครื่องฟื้นคืนคลื่นหัวใจด้วยไฟฟ้าแบบอัตโนมัติ (AED) แก่กำลังพลท่าอากาศยานผู้โดยสาร กู้ชีพพลเรือโทเรือประมงรวมทั้งสิ้น 51 คน เพื่อเป็นการเตรียมความพร้อมด้านองค์ความรู้สร้างความเข้าใจในการช่วยเหลือขั้นพื้นฐานเพื่อให้ได้รับการช่วยเหลือที่ถูกต้องและปลอดภัย อีกทั้งเป็นการเพิ่มความสามารรถการกู้ชีพพื้นฐานให้แก่กำลังพลกองทัพอากาศและครอบครัวของหน่วย เรือหลวง สป.พร. 68 ซึ่ง 3 ด้านสวัสดิการและปฏิบัติการที่ 3.4 มุ่งเน้นให้กำลังพลทุกนาย มีความสามารถกู้ชีพขั้นพื้นฐาน โดยจัดอบรมทบทวนการกู้ชีพขั้นพื้นฐานตามรอบที่ใหม่ระดั และขอรับการสนับสนุนวิทยากรและทุนฝึกจาก พท. โดยให้กำหนดเป็นวัชกรรมการตรวจ ของ สป.พร. ในวันที่ 25 มี.ค.68 ณ ห้องประชุมชอุบล

#Navy Safety 2025  
#กองทัพอากาศที่ประชาชนเชื่อมั่นและภาคภูมิใจ



กองนาวิกเวชกิจ ฐานทัพเรือสัตหีบ  
NAVSARCHY COUNTRY GOVERNMENT PEOPLE  
กองทัพเรือ ฐานทัพเรือสัตหีบ



ศูนย์รับแจ้งเหตุและจัดการด้านการแพทย์ทางทะเล  
และหน่วยเรือ ศูนย์การแพทย์ฉุกเฉินทางทะเล รพ.อากาศเรียวตวิงส์ ฐท.สส.  
- 11 มีนาคม เวลา 11:11 น. -  
ศูนย์การแพทย์ฉุกเฉินทางทะเล ร่วมกับ กองบรรณาธิการและการบิน รพ.อากาศเรียวตวิงส์ เป็นวิทยากรให้ความรู้เชิงปฏิบัติการ ในการบรรยายเกี่ยวกับความเสี่ยงโรคหลอดเลือดหัวใจ สวม... ดูเพิ่มเติม





# โครงการที่ 3 พัฒนาปฏิบัติการแพทย์ฉุกเฉินครบวงจร (ทางบก ทางทะเล อากาศยาน)

## รพ.อากาศเรกเรียติวงค์ รฐ.สส.

**ศูนย์รับแจ้งเหตุและสั่งการด้านการแพทย์ทางทะเล**  
 แอมพรีโอ ศูนย์การแพทย์ฉุกเฉินทางทะเล รพ.อากาศเรกเรียติวงค์ รฐ.สส.  
 19 มีนาคม เวลา 00:20 น.

เมื่อวันที่ 9 มี.ค.68 เวลา 0859 น. ศูนย์การแพทย์ฉุกเฉินทางทะเล รพ.อากาศเรกเรียติวงค์ รฐ.สส. รับแจ้งเหตุจาก สรชล.ภาค 1 มีเหตุการณ์ผู้โดยสารทางทะเล นึกทองเที่ยวเรือสำราญ MEIN SCHIFF 6 ชาย อายุ 71 ปี สัญชาติ เยอรมัน แพทย์บนเรือ R/O Stroke เรือจะมุ่งหน้าเดินทางไปยังโตเกียว ขอความช่วยเหลือ ส่งกลับผู้ป่วยเพื่อรักษาบนฝั่ง

แพทย์อำนวยความสะดวกทางทะเล และทีมอำนวยความสะดวกทางทะเล ของศูนย์การแพทย์ฉุกเฉินทางทะเล วางแผนการลำเลียงส่งกลับ ร่วมกับ สรชล.ภาค 1 โดยส่งการให้ชุดปฏิบัติการแพทย์ระดับสูงทางทะเล รพ.อากาศเรกเรียติวงค์ รฐ.สส. ออกปฏิบัติการร่วมกับหน่วยเรือของ ทฟเรือภาค ๑ ออกรับดูแลผู้ป่วยดังกล่าว ออกจากท่าเรือ แหลมเทียน รฐ.สส. พักที่ศูนย์ดูแล MEIN SCHIFF 6 ห่างจากท่าเทียบเรือมาบตาพุดประมาณ 5 ไมล์ทะเล

ชุดปฏิบัติการแพทย์ระดับสูงทางทะเล รับดูแลผู้ป่วยต่อจากแพทย์ประจำเรือ MEIN SCHIFF 6 และเดินทางกลับถึงท่าเรือ บริษัท TCT

ศูนย์การแพทย์ฉุกเฉินทางทะเล รพ.ฯ ประสาน สพฉ.1669ระยอง พิจารณาให้ ALS รพ. เฉลิมพระเกียรติ สมเด็จพระเทพรัตนราชสุดาฯ สยามบรมราชกุมารี ระยอง ออกรับผู้ป่วยและส่งต่อที่ รพ.เฉลิมพระเกียรติสมเด็จพระเทพรัตนราชสุดาฯ

**#ศูนย์การแพทย์ฉุกเฉินทางทะเล รพ.อากาศเรกเรียติวงค์**  
**#ทฟเรือภาค๑**  
**#กองทัพอากาศ**  
**#สรชลภาค๑**  
**#กรมแพทย์ทหารเรือ**  
**#สพฉ.1669 ระยอง**

